

Orchestrating a brighter world

NEC

タッチパネル式多機能自動券売機

BT-K500シリーズ



# 使い易さは、顧客満足の第一歩。 タッチパネルを採用した多機能自動券売機。

「BT-K500シリーズ」は、タッチパネルの採用により、利用者が容易かつ快適にアクセスできる高い操作性を提供します。また、7タイプの充実したバリエーションにより、施設の特性・ターゲットにマッチした用途を実現。発券業務の効率化・省力化と利用者へのサービス向上を強力にサポートします。



## タッチパネル付15インチカラーLCDを採用

タッチパネル付15インチカラーLCDの採用により、見やすい画面と多くのユーザーが容易に操作できる高いユーザビリティを提供します。また、施設別・目的別・ターゲット別など、施設のニーズに合わせて発券項目を表示できるため、従来のボタン方式と比較して、柔軟性・多様性に優れています。さらには、タッチパネルを使って日常の管理業務も行えるため、スタッフの業務効率化、生産性向上にも貢献します。

- 大きいタッチボタンメニューで訴求性を向上(2口座・4口座の場合)
- 施設別や券種別など、グループ単位で発券項目を表示できるため、選択が容易
- 日常の管理業務もタッチパネルで容易に行える
- 画像取り込み、画面カスタマイズにより、表現力・訴求力を向上(オプション)
- 音声ガイダンス機能を搭載
- アナログ容量結合方式タッチパネルの採用により、埃・水への耐久性が高い



画面サンプル:2口座



画面サンプル:4口座



画面サンプル:8口座



画面サンプル:係員モード

## 7タイプのバリエーションを選択可能

	K500/K501	K510/K511	K530/K531	K560/K561
印刷式券売機能	●	●×2	●	
印刷済券売機能			●	●×2
リライトカード販売機能				

### 印刷式券売機能

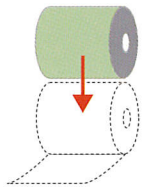

2ロールオートチェンジ機能  
2巻きセットされたロール紙の1ロール紙を使い切ると、自動的にもう一巻きに切り替わり、ロール紙切れを未然に防ぎます。

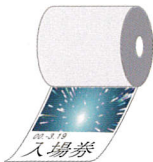

印刷済みロール紙にも対応  
写真などが事前に印刷されているロール紙に、金額や日時を券売時に印刷することが可能です。

### 印刷済券売機能



多彩な発券種類  
単券、綴り券、プリペイドカード等、様々なチケットの発券が可能です。



便利なスタンプ機能  
(オプション)  
券に領収日付等を自動でスタンプする機能です。  
(直径3cm)

### 前面/背面扉タイプを選択可能

設置ロケーション居合わせて、前面扉タイプ(Fタイプ)と背面扉タイプ(Rタイプ)を選択できます。

### まとめて紙幣挿入可能

高額紙幣対応機には千円、2千円、5千円、1万円紙幣を混合して挿入できる紙幣一括挿入機能を搭載しました。挿入された千円、5千円紙幣は釣銭としてリサイクルします。

※千円札は20枚まで、1万円札は3枚まで一括挿入できます。

### オプション

- カスタマイズ可能:タッチパネル画面のカスタマイズが可能です。
- プリペイドカード対応機能:プリペイドカード対応機能を搭載しているので、プリペイドカードでの券販売ができます。
- 通信機能:LAN接続にて、PCで売上データを収集できます。
- 領収書機能:券購入後、領収書発行ボタンをタッチすると領収書を発行します。
- スタンプ機能:券に領収日付等を自動でスタンプする機能です。(直径3cm)

### システム構成例

〈文化施設・体育館など〉

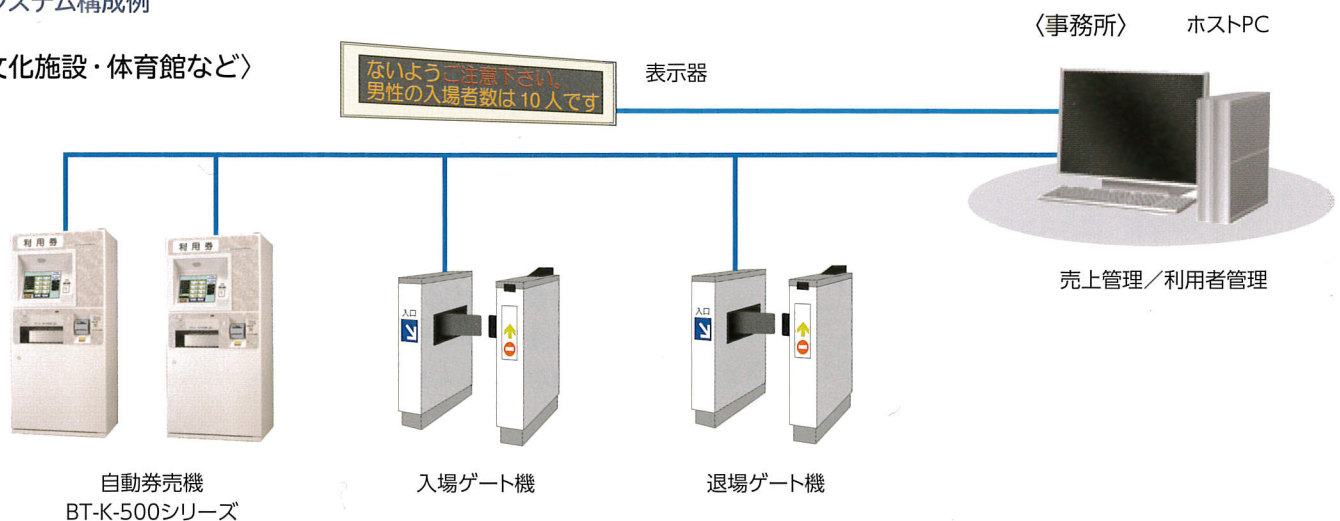

券見本

30mm券(原寸サイズ)

00050 08.-3.13  
**プール利用券**  
 10:00 ○○○○プール ¥300-

印刷済みロール券



08.11.14 00718  
 ブラネタリウム券  
 (個人 大人) 980円  
 ブラネ上映時間 10:00~

綴り券

入浴券  
 ¥6,000

600  
 ○○○○の湯

600  
 ○○○○の湯

600  
 ○○○○の湯

600  
 ○○○○の湯

600  
 ○○○○の湯

600  
 ○○○○の湯

600  
 ○○○○の湯

600  
 ○○○○の湯

600  
 ○○○○の湯

リライトカード

購入日 06.03.30  
**男性子供**  
 入場時刻  
 退場予定時刻

メンバーズカード

45mm券

00007 06.6.30  
**武道場利用券**  
 大人  
 当日限り有効  
 15:45 ○○○○アリーナ ¥500-

60mm券

00035 06.10.-7  
**入浴券**  
 (小人)  
 06.10.-7  
 (当日限り有効です)  
 16:47 ○○○○の湯 ¥300-

90mm券

00062 06.11.11  
**リフト共通券**  
 大人  
 AM8:00~PM5:00  
 06.11.11  
 券発当日限り有効  
 ※ナイターにはご利用できません  
 12:26 ○○○○LAND ¥3800-

120mm券

00035  
**Parking Ticket**  
 駐車券(2時間)  
**14:26迄**  
 800円  
 ※本券をもって領収書とさせていただきます  
 ※本券は当日のみ有効です  
 ※発行は時間終了15分前までです  
 ※駐車場での多量駐車、近隣交通の悪化は一切責任を負いませんので、ご注意ください

※バーコードはどのタイプの券にでも印字できます。

回数券

○○○○ランド  
 のりもの回数券  
 (1枚つづり)  
 3000円

001-01 06.11.11  
**のりもの券**  
 300円  
 (回数券)  
 0:00 ○○○○ランド ¥300-

001-02 06.11.11  
**のりもの券**  
 300円  
 (回数券)  
 0:00 ○○○○ランド ¥300-

001-03 06.11.11  
**のりもの券**  
 300円  
 (回数券)  
 0:00 ○○○○ランド ¥300-

001-10 06.11.11  
**のりもの券**  
 300円  
 (回数券)  
 0:00 ○○○○ランド ¥300-

印刷済み券

ART MUSEUM  
**入館券**  
 一般 500円

○○遊園地  
**こども入園券**  
 300円

※券見本です。実物と多少異なることがあります。

帳票サンプル

日計グループ別集計

日計グループ別集計	枚数	金額
01年組 <日計グループ別集計>		06年 06月 06日 15時49分
G1 ナル使用券大人	2枚	2000円
G2 ナル使用券子ども	2枚	1000円
G3	0枚	0円
G4	0枚	0円
G5	0枚	0円
G6	0枚	0円
G7	0枚	0円
G8	0枚	0円
G9	0枚	0円
合計	4枚	3000円

日計メニュー形式

日計メニュー形式	金額
01年組 <日計メニュー形式>	06年 06月 06日 15時49分
06年 4月20日 10時21分 から	
06年 06月 06日 15時49分 まで	
曜日区分 1 (日月火水木金土休特)	
050 ナル使用券子ども	2枚 1000円
200 ナル使用券大人	2枚 2000円
合計	4枚 3000円
取消件数	4件
取消金額	1件
見本	0枚
取消件数	3件
取消金額 (取消)	1000円
入店数	4件
客単価 (入店)	750円
日計クリア履歴	
06年 4月20日 10時21分	346420
06年 3月15日 15時31分	291600
06年 3月15日 09時15分	290210
06年 3月14日 17時31分	290210
06年 3月13日 11時47分	289210

日計出入金情報

日計出入金情報	金額
01年組 <日計出入金情報>	06年 06月 06日 15時49分
1万円 入金	0枚
入金引出	0枚
準備引出	0枚
残数	0枚
5千円 入金	0枚
入金引出	0枚
準備引出	0枚
残数	0枚
残数合計	3000円
準備合計	0円
準備引出合計	0円
引出合計	0円
入金合計	4000円
引出合計	1000円
売上合計	3000円

## 多彩なニーズに対応した機能・性能はもとより、 ユニバーサル・デザインに配慮した“やさしさ”をプラス

「多様な人々が気持ちよく使えること」を意図とするユニバーサル・デザインの概念は、施設・製品・情報など、さまざまな領域で具現化されつつあります。

特に多くの人たちが集まる文化施設・スポーツ施設・エンターテインメント施設などにおいては、利用者の多様性への配慮が重要なファクターの一つとなっています。

タッチパネル式多機能自動券売機「BT-K500シリーズ」は、ユニバーサル・デザインの概念に基づく施設の新しい方向に配慮した設計となっています。タッチパネルにより操作と選択の容易性を追求。また、紙幣挿入ならびに硬貨投入においても、より多くの方々に使い易い配置を具現化しています。



### 主な機能と特長

- タッチパネル付15インチカラーLCDで“使い易さ”を追求
- 設置面から91cmの高さに紙幣挿入口、119cmの高さに硬貨投入口を配置(日本自動販売機工業会のガイドラインに準拠)
- 最大64口座まで設定可能
- 施設・店舗にマッチしたオリジナル画面を作成可能
- 印刷済券から印刷券まで、多種多様な発券が可能
- LAN対応により、入退場管理および集計の容易性を向上(オプション)



主な諸元

仕様表

型式 ※1	BT-K500		BT-K501		BT-K510		BT-K511		BT-K530		BT-K531		BT-K560		BT-K561	
券仕様	印刷済	口座数	最大3 最大6 0.08~1.0mm(厚さ)45~90mm(幅)85~200mm(長さ) 各口座0.1mm厚券で、1,000枚程度(高さ10cm)													
		券寸法														
		収納枚数														
	印刷式	口座数	最大64													
		券寸法	幅57.5mm×長さ30,45,60,90,120mm													
		印刷用紙	感熱ロール紙 長さ300mm(30mm券1万枚相当)													
		発券速度	口座選択後、30mm券発行で約1.5秒													
		2ロール機能	オートチェンジ機能(ロール紙2巻セットによる自動切替機能)													
		2プリンター搭載	ロール紙4巻セット可能													
		印刷済ロール	幅57.5mm×長さ55~200mm													
ミシン目(オプション)	縦・横どちらか一方可能															
使用貨幣	(1万円札、5千円札、2千円札)、千円札、500円硬貨、100円硬貨、50円硬貨、10円硬貨 ※2															
紙幣収納方式	(3区分)整列収納方式 ※2															
紙幣収納枚数	1万円札	最大300枚(2千円札との合計枚数) ※3														
	2千円札	最大200枚(選流式) ※3														
	5千円札	最大300枚(1万円札との合計枚数)(非選流式) ※3 / 最大400枚(千円札との合計枚数)(非選流式) ※4														
	千円札	最大750枚(選流式) ※3 / 最大400枚(2千円札との合計枚数)(非選流式) ※4														
硬貨釣銭容量	500円	約350枚 (ホッパー式、別に硬貨回収金庫有り)														
	100円	約500枚 (ホッパー式、別に硬貨回収金庫有り)														
	50円	約600枚 (ホッパー式、別に硬貨回収金庫有り)														
	10円	約500枚 (ホッパー式、別に硬貨回収金庫有り)														
硬貨釣銭補充方式	元話・自動補給															
集計様式	メニュー/口座形式を選択、グループ/時間帯/入金情報を指定可能															
外形寸法	W770mm×D650mm×H1650mm ※突起部除く															
質量	355kg以下															
定格消費電力	230W以下															
電源、周波数	AC100±10%、50/60Hz±1Hz															
設置環境	屋内、温度5~35℃、湿度30~80%(結露なきこと)															

※1 K500,K510,K530,K560は高額紙幣対応機  
 ※2 ( )内は高額紙幣対応機の場合  
 ※3 高額紙幣対応機、※4は千円・2千円紙幣対応機の仕様となります。

寸法図

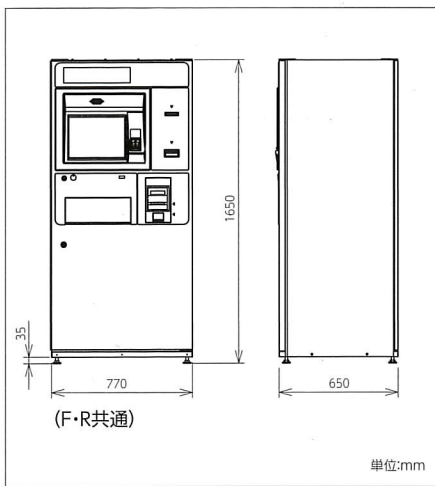

保守エリア参考図

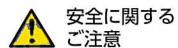
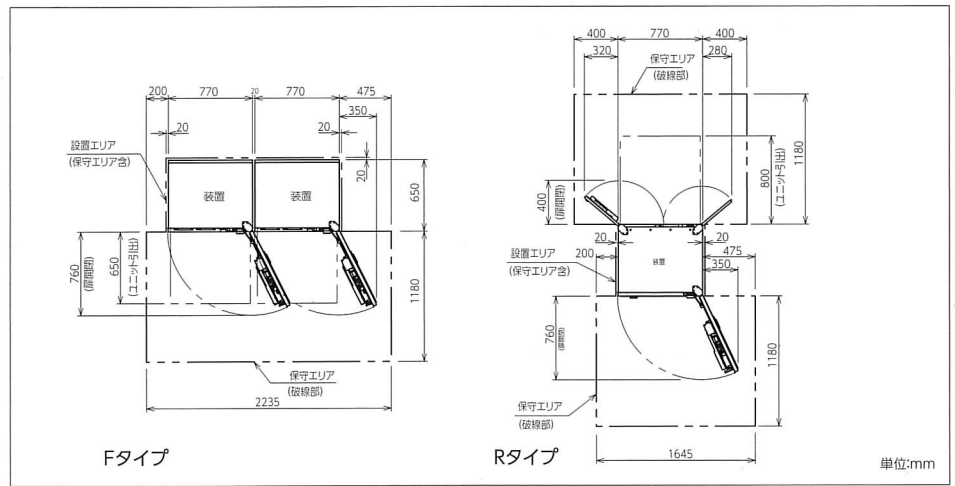

安全に関する  
ご注意

●ご使用の前に、取扱説明書を必ずお読みのうえ、正しくお使いください。 ●設置は、専門の設置業者又はお買い上げ先へ依頼してください。 ●設置に際しては、JIS基準や業界自主基準に基づく据付けを行い、道路法や道路交通法、消防法、電気事業法などの関連法規を順守してください。 ●製品は質量に耐えられる場所で使用してください。 ●アースを必ず接続してください。 ●定格電圧単相100Vの製品です。必ず単相100Vで電流容量15Aの専用コンセントを使用してください。 ●屋内専用機です。必ず直射日光の当たらない、雨水などがかからない屋内で使用してください。 ●指定商品以外は、庫内に収納しないでください。 ●偽造貨幣及び外国貨幣による損害については弊社は一切補償いたしかねます。

お問い合わせは、下記へ

NECマグナスコミュニケーションズ  
マネーハンドリング事業部 国内営業部

〒243-0018 神奈川県厚木市中町四丁目5-11 厚木平本ビル  
TEL : 046 (240) 1637 FAX : 046 (240) 0215

NECマグナスコミュニケーションズ 情報サイト  
<http://www.necmagnus.com/>

●本カタログに記載されている会社名、製品名は、各社の商標または登録商標です。 ●このカタログの内容は改良のため予告なしに仕様・デザインを変更することがありますのでご了承ください。 ●本製品の輸出(非居住者への業務提供等を含む)に際しては、外国為替及び外国貿易法等、関連する輸出管理法令等をご確認の上、必要な手続きをお取りください。ご不明な場合、または輸出許可等申請手続きにあたり資料等が必要な場合には、お買い上げの販売店またはお近くの弊社営業拠点にご相談ください。 ●このカタログの色は印刷物ですので、実際の製品の色と多少異なる場合があります。 ●このカタログの記載内容は2015年9月現在のものです。



見やすいユニバーサルデザイン  
フォントを採用しています。



環境にやさしい植物油インキ  
を使用しています。